

Wochenbericht zur Corona- Situation in Gladbeck

7. bis 14. Mai 2020

Wochenfazit

- Die Zahl der aktuell Infizierten ist abnehmend.
- Der Kreis RE (einschließlich Gladbeck) hält die Obergrenze von 50 Neuinfektionen pro 100.000 EW und Woche ein.
- Der Anteil der Infizierten in der Altersgruppe der über 80 jährigen ist in Gladbeck mehr als doppelt so hoch wie im Kreis Recklinghausen.
- 6,9% der Verstorbenen in Gladbeck im Jahr 2020 waren an Covid-19 erkrankt.

Aufteilung der Fallzahlen in Gladbeck

Aufteilung der 207 Fälle

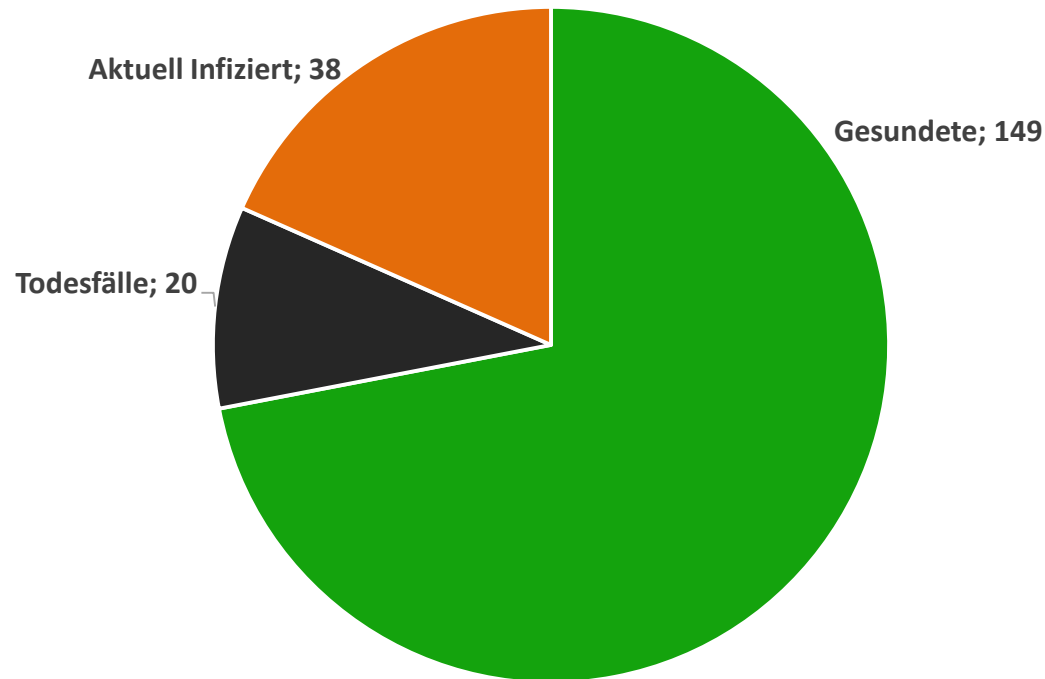

Stand 14.05.2020

Aktuell Infizierte pro 100.000 EW

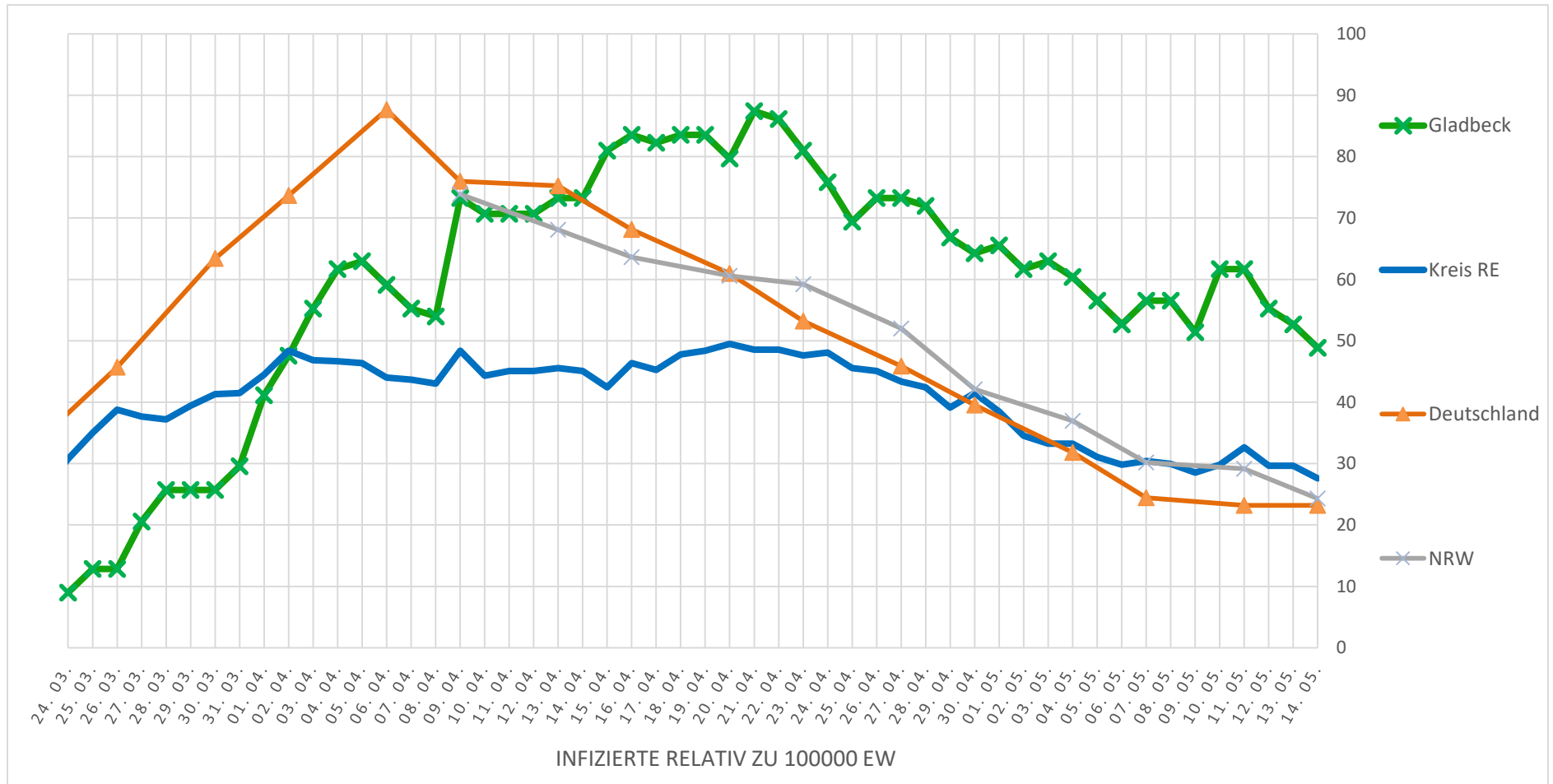

Vergleich der Städte im Kreis RE

Städte	aktuell Erkrankt	Differenz Vorwoche	Gesundete	Differenz Vorwoche	Verstorbene	Differenz Vorwoche
Castrop-Rauxel	42	-1	86	7	1	0
Datteln	6	4	45	0	1	0
Dorsten	3	-1	143	1	5	1
Gladbeck	38	-6	149	24	20	2
Haltern am See	5	-1	77	4	0	0
Herten	5	-1	81	1	0	0
Marl	18	10	87	3	1	1
Oer-Erkenschwick	33	-8	148	29	2	0
Recklinghausen	21	-7	132	18	3	1
Waltrop	4	-7	51	7	1	1

Kreis RE	175	-18	999	94	34	6
----------	-----	-----	-----	----	----	---

bestätigte Fälle	Differenz Vorwoche	Anteil an der Gesamtbevölkerung
129	6	0,17
52	4	0,14
151	1	0,20
207	20	0,27
82	3	0,21
86	0	0,14
106	14	0,12
183	21	0,59
156	12	0,13
56	1	0,19

1208	82	0,19
------	----	------

Altersklassen der Verstorbenen

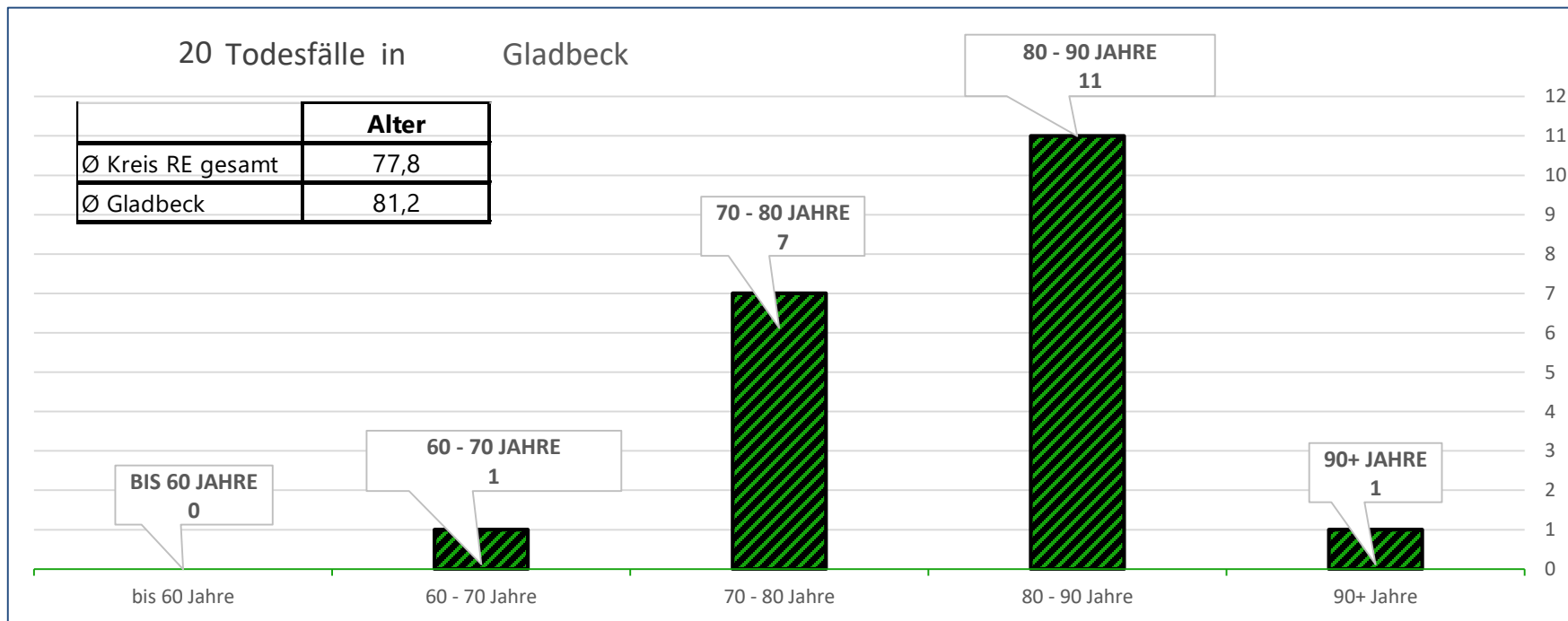

Todesfälle in Gladbeck insgesamt

Zeitraum 01.01 - 14.05

2020	2019	Differenz zu 2020	%-Anteil	2018	Differenz zu 2020	%-Anteil
288	321	-33	-10,3	354	-66	-18,6

Todesfälle im Zusammenhang mit Covid-19

Todesfälle insgesamt	Corona-Zusammenhang	%-Anteil
288	20	6,9